



CALI

XX Conferencia

**InterAmericana de Alcaldes y Autoridades
Locales**



MIAMI, JUNIO 2014

Nuestros Proyectos

1. Corredor Verde
2. Ciudadela CaliDA
3. Solar Decathlon



SOLAR DECATHLON
LATIN AMERICA & CARIBBEAN
CALI - DECEMBER 2015



corredor verde | CALI



ALCALDÍA DE
SANTIAGO DE CALI

CalIDA
una ciudad para todos



Perfil del Proyecto

Nombre del proyecto:

Corredor Verde

Costo Total del Proyecto:

USD 600 Millones

Gerencia del Proyecto:

GIP

Sectores:

Movilidad

Ambiental

Actividad y Recreación



Cali, Colombia

Sectores

Corredor de
Movilidad



Estructura de
Transporte



Corredor
Ambiental



Estructura
Ecológica



Corredor de
Actividad y
Recreación



Estructura
Urbana



Reto & Oportunidad



Transformación en Curso

Corredor Ambiental RÍO CALI



Programa Transformacional



corredor verde | CALI

0
emisiones

100%
emociones

Cambio de Paradigma

Equidad y Progresión En Inversión

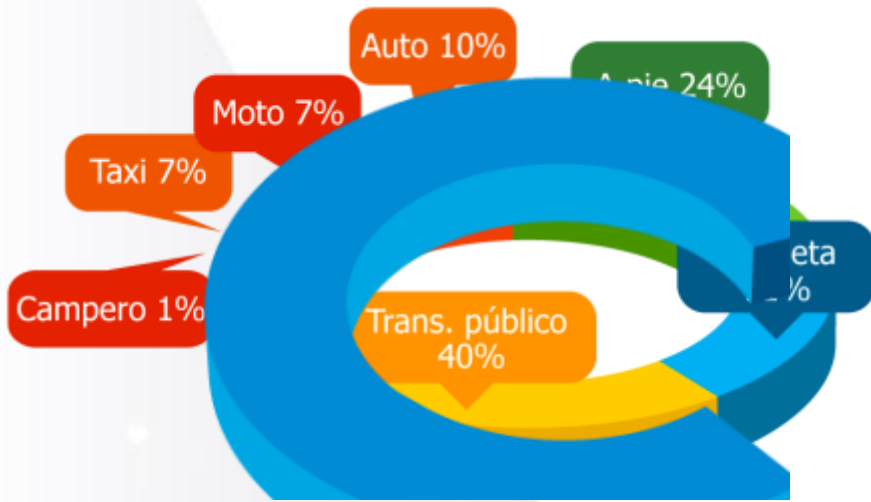

TP + TNM 75%

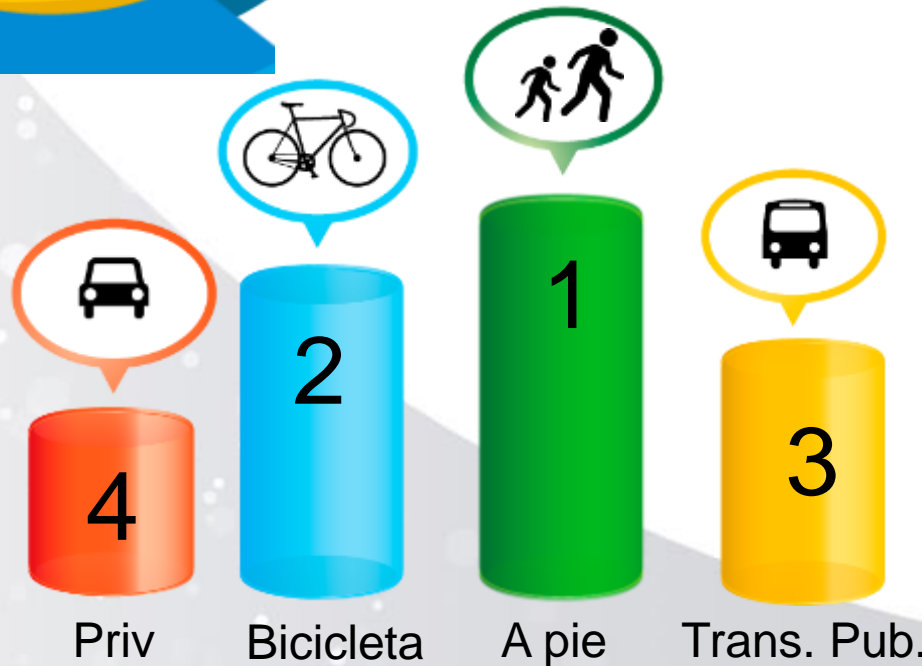

Cambio de Paradigma

Siglo XX



Cambio de Paradigma

Siglo XXI

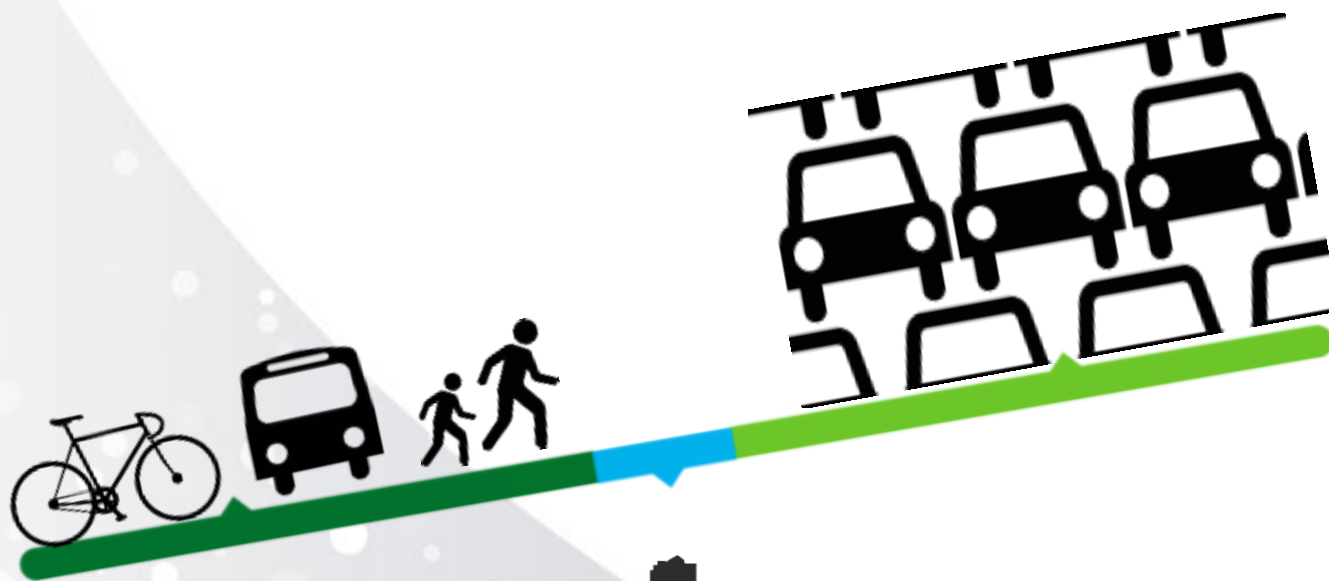

Equidad y Progresividad en Inversión



Estrategias

¿Plan Maestro?

visión colectiva



Estrategias

Más (y mejor) espacio público

Más transporte limpio

Más oportunidades

Ambiental: parque lineal

22,8 kms lineales de parque

1,2 millones mts²
de Espacio Público

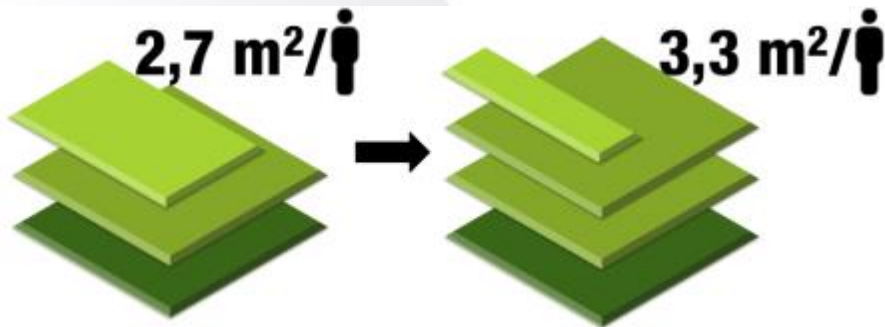

Movilidad: Calles Completas

Corredor Verde Cali

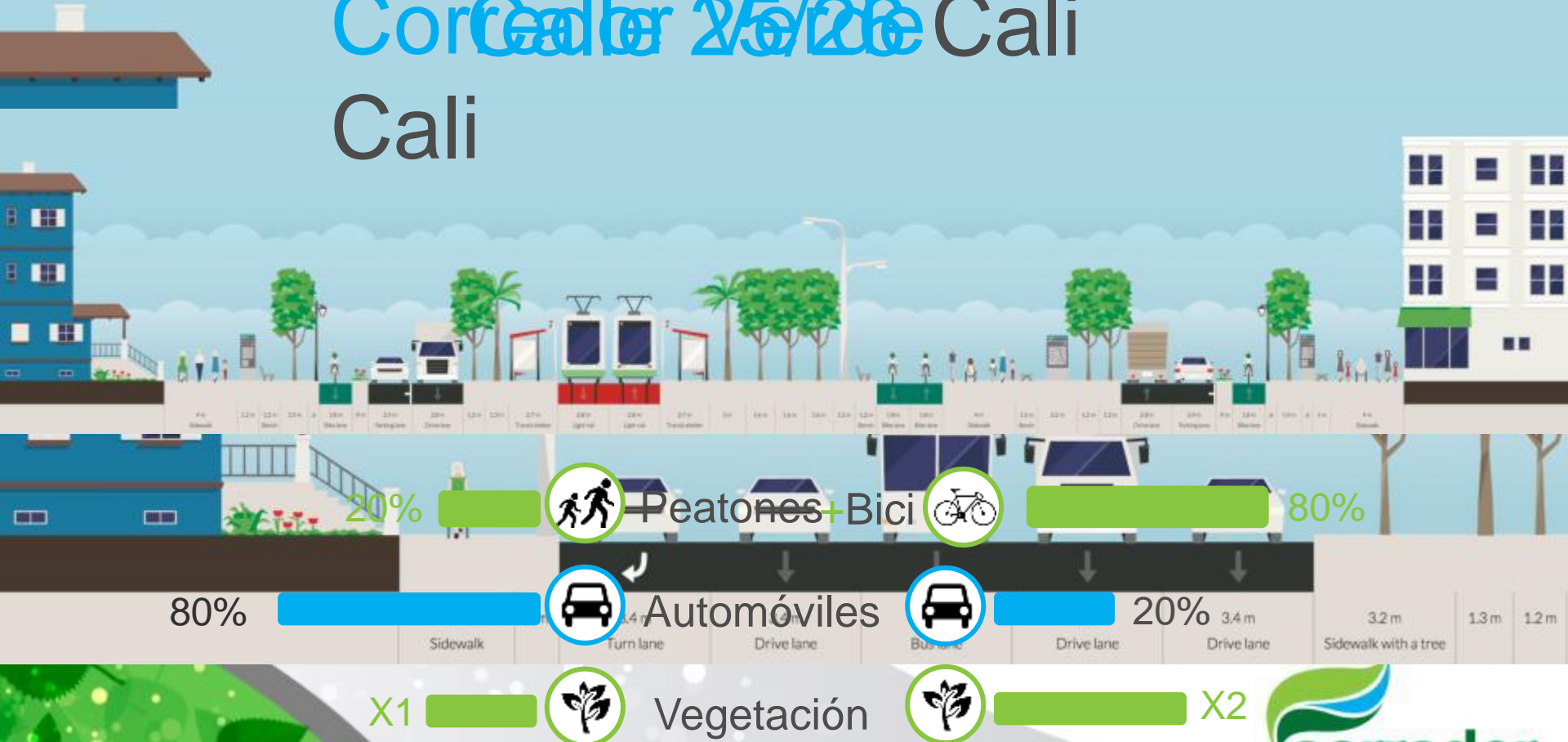

Actividad: urbanismo progresivo



functions

GEHL ARCHITECTS
URBAN QUALITY CONSULTANTS



activities



Participación Comunitaria

Participación Comunitaria

RED PRIORITARIA DE CICLORUTAS - TALLER DE CARTOGRAFÍA CORREDOR VERDE



COMUNIDAD VERDE de CALI
Laboratorio comunitario
de cartografía participativa
-Corredor Verde-



| LEGENDA |
|------------------|
| — Corredor Verde |
| — Calle |
| — Av. / Pk. |

Este documento es una herramienta de trabajo para la comunidad y no debe ser utilizado para fines comerciales. Toda reproducción o uso no autorizado de este documento sin el consentimiento escrito de la comunidad será sancionada. Este documento es propiedad de la comunidad y debe ser guardado en un lugar seguro.

Este documento es una herramienta de trabajo para la comunidad y no debe ser utilizado para fines comerciales. Toda reproducción o uso no autorizado de este documento sin el consentimiento escrito de la comunidad será sancionada. Este documento es propiedad de la comunidad y debe ser guardado en un lugar seguro.

1
de 1

redor
verde | CALI

Participación Comunitaria

ESTRATEGIA de Talleres de participación y construcción comunitaria

Ciclo de Talleres de Participación y Construcción Comunitaria
JAC-JAL

Lanzamiento + 1er Taller de Participación Comunitaria

Universidades
Secretarías

Pre-Taller
ComunLAB
Colectivos Urbanos

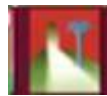

Participación Comunitaria



Repensar la Ciudad

con y por la comunidad





Ciudadela
CalIDA

Vista aérea



Uso de Suelo 1397 hectáreas

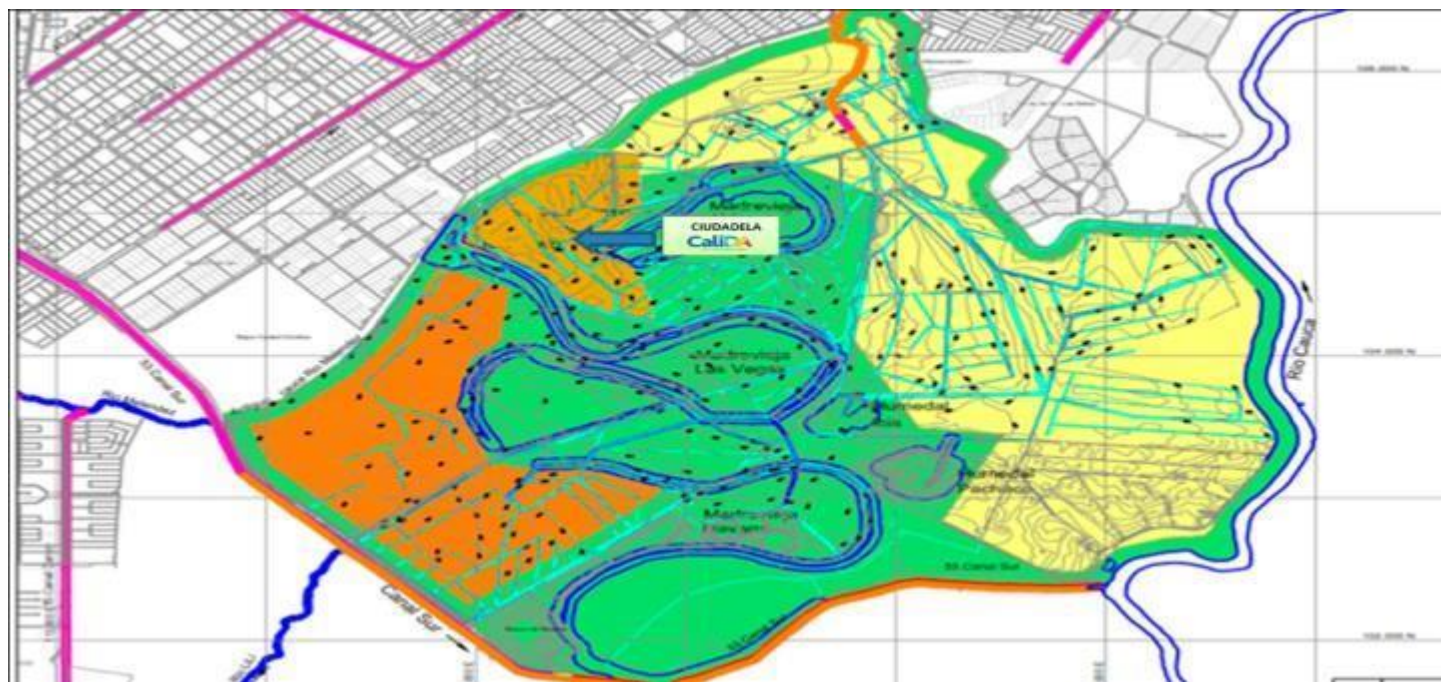

- Área de protección
714 hectáreas
- Área potencial urbana 477 hectáreas
- Área potencial rural 183 hectáreas
- Ciudadela Calida 67.3 hectáreas

Fig. 5: Plano POT

Localización del Macroproyecto Ciudadela Calida 67 hectáreas

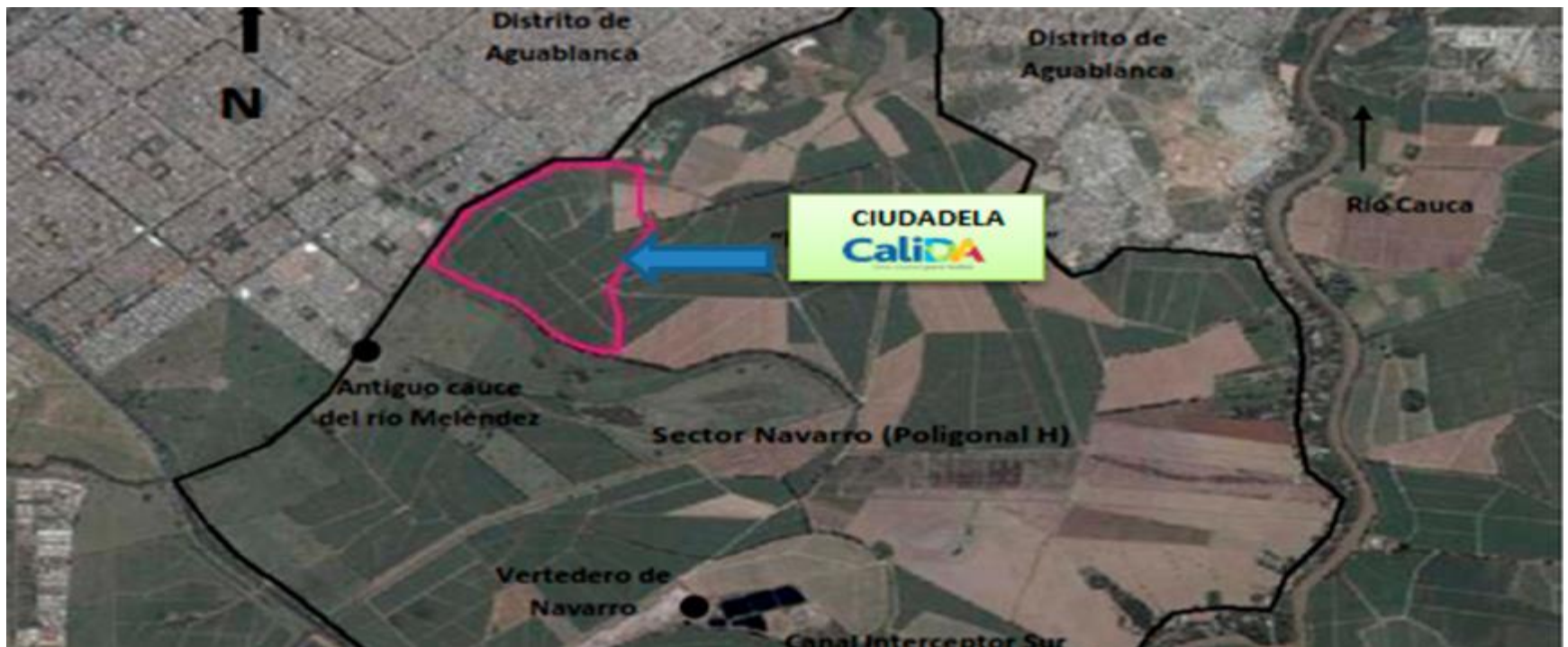

Componentes Proyecto Piloto 67 hectáreas



Características de la tierra 67 hectáreas



Fig. 2 : Plano, Aportantes del Terreno

Aportantes del Terreno:

- Municipio de Santiago de Cali: 40,2 Has. 60%
- Constructora Meléndez: 20,7 Has. 31%
- Familia Varela: 6,1 Has. 9%

Áreas de Actividad

67 hectáreas



Fig. 3: Plano, Áreas de actividad

Mapa de Actores



Gerencia Integral

Entes de Política –
Planeación Gestión



Financiadores



49,000 millones COP

3,500 millones COP

3,500 millones COP

Crédito Euro

Asesores locales e
Internacionales



Ciudadela
CaliDA



SOLAR DECATHLON

LATIN AMERICA & CARIBBEAN **2015**
CALI - DECEMBER



1. Qué es el Decatlón Solar

- Es una competencia mediante la cual el Departamento de Energía de los Estados Unidos (DOE), promueve la Innovación y Creatividad para que equipos académicos y multidisciplinarios, Diseñen, Construyan y Operen viviendas con el menor consumo de recursos naturales y con la producción mínima de residuos durante su ciclo de vida, obteniendo toda la energía necesaria a partir del sol.
- Participan **20** equipos representando a las Universidades más reconocidas a nivel internacional
- Durante **15** días, más de **500** participantes y de **5.000** visitantes diarios, vivirán experiencias inolvidables en el barrio más sostenible de América Latina y el Caribe.
- Durante la competencia, mediante **10** pruebas se selecciona la Vivienda energéticamente más Autosostenible.

(1) Foto tomada de www.solardecathlon.gov

2. Cali – Sede de la 1ª. Versión para América Latina y el Caribe

- Desde el año 2002 se realiza la versión para Estados Unidos; desde el 2010 la versión europea, la cual tendrá el próximo encuentro en Junio de 2014 en Versalles (Francia) y en 2013 se realizó la 1ª versión en China.
- El 10 de Marzo del presente año, la Alcaldía de Cali, EMCALI y la Fundación FDI - GIP, con el apoyo del Ministerio de Minas y Energía y el Departamento Nacional de Planeación, consiguieron que el DOE adjudicará a Cali la sede de la 1ª. Versión para América Latina y el Caribe.



3. Competencia adaptada a América Latina y el Caribe

CALI PROPONE:

1. Modelo revolucionario en sostenibilidad urbana para comunidades de bajos recursos.
2. Constitución del 1er. Laboratorio Urbano.
3. Creación Modelo diseñado para el trópico.
4. Premiar con la posibilidad de desarrollar una comunidad sostenible en Cali basados en su prototipo.
5. Promover Código de Construcción Sostenible.



(2) Fotos tomadas de www.solardecathlon.gov y www.sdeurope.org



4. Villa Solar - Ubicación -



Ciudad Universitaria Meléndez
Calle 13 No 100-00



(3) Foto suministrada por universidad del Valle

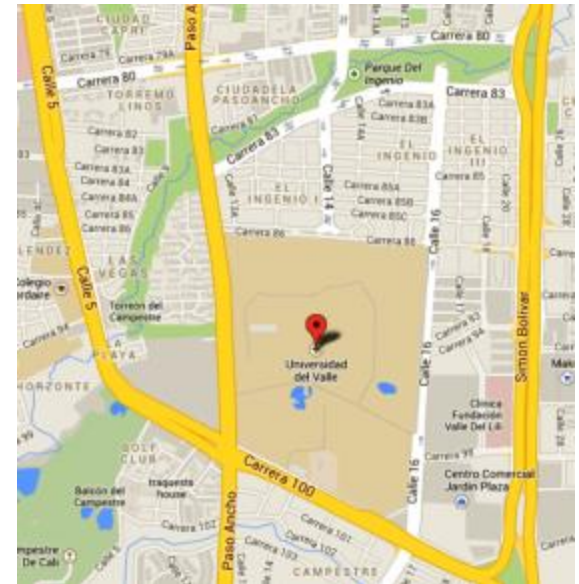

(4) Grafica tomada de google maps

5. Términos para Inscripción (convocatoria)

- Idioma oficial: Inglés.
- Desarrollo bajo 4 principios: Vivienda Social, Densidad, Aprovechamiento Eficiente de los Recursos Naturales y Relevancia Regional.
- Se entregará un aporte de us\$ 80.000 a cada proyecto seleccionado.
- Estrategia Huella de carbono con el apoyo del DAGMA.
- Donación de los diseños de cada proyecto y del prototipo de los 3 primeros puestos para creación del Laboratorio Urbano.

LAS 10 BASES PARA UNA
COMUNIDAD SOSTENIBLE ⁽¹⁾



Cero carbón, Cero residuos, transporte sostenible, Materiales sostenibles, Comida local y sostenible, Agua, uso de tierra y vida animal, Cultura y Patrimonio, Economía Local, Salud y bienestar

⁽⁵⁾ Enfoque One Planet Living de Bioregional Group

6. Cronograma Propuesto

- Apertura de Convocatoria: Junio 10 de 2014
- Cierre Convocatoria: 30 de Septiembre de 2014
- Selección de Proyectos: 10 de Octubre de 2014
- Perfeccionamiento Acuerdo de Participación de cada equipo: 30 de Octubre de 2014
- Competencia en 2015:
 1. Montaje Casas: Nov. 16 a 27
 2. Inauguración: Noviembre 28
 3. Apertura al público: Nov. 29 a Dic. 13
 4. Clausura: Diciembre 13
 5. Desmontaje: Enero 2015



(6) Fotos tomadas de www.solardecathlon.gov y www.sdeurope.org



Contacto:

Marcela Huertas

Presidente Ejecutiva

marcela.huertas@gip.org.co

[Encuétranos en: www.gip.org.co](http://www.gip.org.co)

Facebook: Gerencia de Gestión e Innovación de Proyectos

Twitter : @GIP_PACIFICO

